



SPÉCIALITÉ PÉDIATRE

Le logiciel métier pour votre pratique

Allez plus loin dans votre pratique avec AxiSanté Pédiatre, le logiciel Métier adapté à votre spécialité et vos habitudes de travail : consultation pédiatre, outil complet de biométrie, module de vaccination intégré, base de conseil d'alimentation, référentiels médicaux dédiés...

AxiSanté
InfanSoft



LES FONCTIONNALITÉS D'AXISANTÉ PÉDIATRE

La consultation pédiatre

- Motif en saisie libre ou structurée.
- Mise à disposition de questionnaires en fonction de l'âge du patient.
- Réalisation de diagnostics structurés grâce à la liste des pathologies de votre spécialité, codifiée CIM10. Possibilité de les intégrer dans les antécédents du patient.

Un outil complet de biométrie

- Calcul automatique de la corpulence et indication sur l'obésité ou la dénutrition du patient.
- Courbes spécifiques proposées en fonction de l'âge et du sexe du patient (poids, taille, PC, IMC), avec superposition des valeurs saisies pour un contrôle optimal.

Une base de conseil d'alimentation constamment actualisée

- Contenu mis à jour régulièrement en coordination avec l'AFPA⁽¹⁾ et en fonction des recommandations de la HAS⁽²⁾.
- Conseils répertoriés en fonction de l'âge de l'enfant et du mode d'alimentation utilisé (maternel, mixte ou artificiel).
- Mise à jour fréquente de la liste des laits.

Un module de vaccination intégré

- Saisie simple d'un nouveau vaccin, d'un renouvellement et des rappels.
- Visualisation et impression de la liste des vaccins au format « carnet de santé » par valence ou par nom commercial.

Des référentiels médicaux spécifiques construits avec l'aide de l'AFPA⁽¹⁾ et mis à jour régulièrement : motifs, diagnostics, questionnaires, courriers et certificats types.

(1) Association Française de Pédiatrie Ambulatoire
(2) Haute Autorité de Santé

LES + UTILISATION

- Logiciel « tout à l'écran ».
- Interface simple et intuitive.
- Aide à la saisie.
- Historique du patient personnalisable.
- Référentiels adaptés à la pratique du Pédiatre.
- Ordonnance assistée et automatisée.
- Logiciel de télétransmission AxiAM[®] 1.40 intégré avec accès aux Téléservices de l'assurance maladie.
- Gestion des recettes et des impayés de la famille.
- Seul ou en cabinet de groupe.
- Mise à jour en ligne.

CompuGroup Medical Solutions

59 A Avenue de Toulouse
34076 Montpellier cedex 3
Tél. : 0 825 01 33 33 (0,15€ TTC/min)
Fax : 04 99 51 33 02

info.axisante@cgm.com
www.cgm-solutions.fr
www.cgm.com/fr



AxiSanté Pédiatre

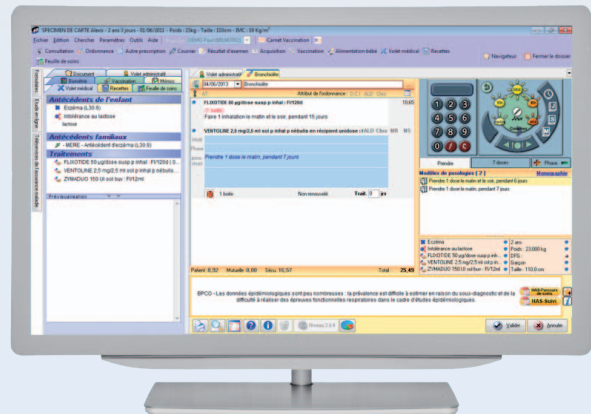

Cachet Partenaire